



NOTIZIE

DAL CIRCOLO DI ARESE

**INVITO
PER IL
CONGRESSO
DEL PD**

IL PRIMO CONGRESSO NAZIONALE DEL PARTITO DEMOCRATICO

**Sala del Forum delle Associazioni
viale Resegone 14**

Sabato 26 settembre

ore 15.00-19.30

Congresso del Circolo di Arese

- **15.00 Nomina Presidente Assemblea e scrutatori di Seggio.**
- **15.15 Illustrazione delle tre mozioni per 15' ciascuna da parte dei relatori**
- **16.00 - 16.15 Saluti delle delegazioni di altri Partiti/Liste**
- **16.15 - 19.00 Dibattito**
- **19.00 votazione delle mozioni da parte degli iscritti e scrutinio voti**

Il Circolo di Arese ha otto (8) Candidati da nominare alla Convenzione Provinciale. Il Presidente di Seggio proclama i risultati e, in base a questi, assegna a ciascuna delle tre liste un numero di delegati proporzionale ai risultati ottenuti.

I nomi sono poi scelti dalla lista corrispondente in ordine di presentazione

MODALITA' DI VOTO

Il voto (riservato ai 122 iscritti) avviene in forma segreta su due schede riportate a pagina 3:

NAZIONALE. Nella scheda Nazionale compare i nomi dei tre candidati alla carica di Segretario Nazionale. In corrispondenza di ognuna delle candidature compare **la denominazione della lista dei delegati del Circolo** collegati al candidato.

L'elenco **nominativo dei delegati** associati alle singole liste sono riportati a pag. 3 e saranno esposti in maniera ben visibile nel seggio

REGIONALE. Nella scheda Regionale compaiono soltanto i nomi dei candidati alla carica di Segretario Regionale poichè non si esprimono delegati per il livello regionale.

Le schede saranno scrutinate subito dopo quelle nazionali

IL COORDINAMENTO COMPLETA LE NOMINE DEGLI ORGANISMI CONGRESSUALI



Adriano
Martignoni



Franco
Duca



Dino
Nardo

LA COMMISSIONE DI GARANZIA

a) La Commissione vigila sulla corretta applicazione dello Statuto e delle disposizioni emanate sulla base dello stesso, nonché sul loro rispetto da parte degli elettori, degli iscritti e degli organi del Partito Democratico.

b) Ciascun elettore o iscritto può presentare ricorso alla Commissione di garanzia competente in ordine al mancato rispetto del presente Statuto e delle altre disposizioni.

c) Dura in carica quattro anni ed i loro componenti non possono essere riconfermati.

d) Durante lo svolgimento del proprio mandato, ai componenti le Commissioni di garanzia è fatto divieto di presentare la propria candidatura per qualunque carica interna al Partito Democratico nonché di sottoscrivere la candidatura di terzi per i medesimi incarichi.

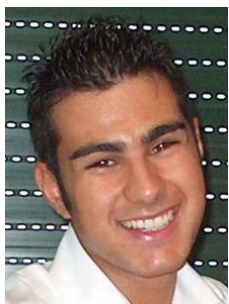

Mozione 1

“Bersani”

Luca Nuvoli

Cell.347

8362811



Mozione 2

“Franceschini”

Fabio Mazzocchi

Cell.333

6591596



Mozione 3

“Marino”

Samuele Secci

Cell.339

4236385

I RAPPRESENTANTI LOCALI DELLE TRE MOZIONI CONGRESSUALI

Si sono costituiti anche ad Arese i Gruppi di Sostegno delle tre Mozioni che hanno designato i propri riferimenti (foto a fianco) a cui ciascun Iscritto o Simpatizzante si può rivolgere per avere informazioni e notizie sulle iniziative in programma o chiarimenti sul contenuto delle mozioni o sulle procedure elettorali.

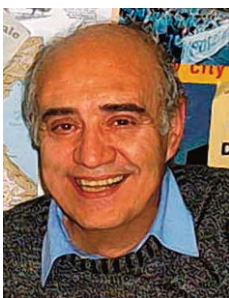

Presidente:
Giuliano Mangione



Scrutatore:
Rosella Ronchi

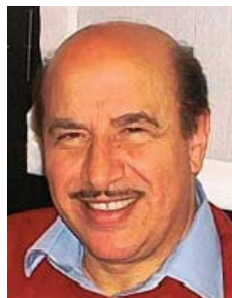

Scrutatore:
Armando Calaminici

COSTITUITO IL SEGGIO ELETTORALE PER LE VOTAZIONI DEL 26 SETTEMBRE (VALIDO ANCHE PER QUELLA DEL 25 OTTOBRE).

Come da regolamento la Presidenza del Seggio regola tutti i momenti della votazione, ne garantisce il regolare svolgimento e alla chiusura del Seggio procede allo spoglio delle schede e comunica i risultati alla Commissione Provinciale. La carica di Presidente o Scrutatore è incompatibile con la nomina di Delegato o sostenitore di Liste/Candidati

LE DUE SCHEDE PER LA VOTAZIONE DI SABATO 26 SETTEMBRE



Partito Democratico

CONVENZIONE REGIONALE - PARTITO DEMOCRATICO DELLA LOMBARDIA

Provincia..... MILANO

Circolo..... ARESE

REGIONALE

1) **Maurizio MARTINA**

(Sostiene Bersani)

2) **Vittorio ANGIOLINI**

(Sostiene Marino)

3) **Emanuele FIANO**

(Sostiene Franceschini)



Partito Democratico

Provincia MILANO Città ARESE

Circolo ARESE

Scheda di votazione per l'elezione dei Delegati alla Convenzione Provinciale

Candidato 1) BERSANI PIER LUIGI <input type="checkbox"/>	Candidato 2) FRANCESCHINI DARIO <input type="checkbox"/>	Candidato 3) MARINO IGNAZIO <input type="checkbox"/>
Lista "Democratici Lombardi per Bersani" <input type="checkbox"/>	Lista "Liberiamo il futuro con Franceschini" <input type="checkbox"/>	Lista "Ignazio Marino Segretario" <input type="checkbox"/>

Si può votare solo un candidato
 Si può votare solo una lista: in questo caso il voto è da attribuire anche al candidato segretario collegato
 Si possono votare entrambi
N.B. Non è ammesso il voto disgiunto

NAZIONALE

CANDIDATI CIRCOLO LISTA 1) BERSANI

- 1) **Nuvoli Luca**
-Melzo (MI)- 1988
- 2) **Pandolfi Paola**
-Milano(MI)- 1971
- 3) **Benvenuti Roberto**
-Pontedera (PI) 1941
- 4) **Rubino Cettina**
-Palermo(PA)- 1951
- 5) **Origgi Achille**
-Bollate (MI)- 1940
- 6) **Luchini Ilia**
-Arese(MI)- 1950
- 7) **Reibaldi Giovanni**
-Bollate(MI)- 1985
- 8) **Calaminici Valentina**
-Rho(MI)- 1979

CANDIDATI CIRCOLO LISTA 2) FRANCESCHINI

- 1) **Giudici Giancarlo**
-Bollate (MI)- 1972
- 2) **Guadagno Daniela**
-Milano - 1947
- 3) **Allegro Gabriele**
-Alessandria -1982
- 4) **Bosani Elena**
-Bollate (MI)-1971
- 5) **Mazzocchi Fabio**
-Castel S.Giovanni (PC)- 1946
- 6) **Gerli Paola**
-Trezzo d'Adda (MI)- 1944
- 7) **Ioli Enrico**
-Piateda (SO) - 1966
- 8) **Simonetta Rosangela**
-Arese (MI)-1941

CANDIDATI CIRCOLO LISTA 3) MARINO

- 1) **Secci Samuele**
-Milano (MI)- 1974

- 2)
- 3)
- 4)
- 5)
- 6)
- 7)
- 8)

LISTA
 DEI DELEGATI IN
 CORSO DI DEFI-
 NIZIONE AL MO-
 ANDARE IN
 STAMPA

SCHEMA SVOLGIMENTO CONVENZIONE PROVINCIALE/NAZIONALE

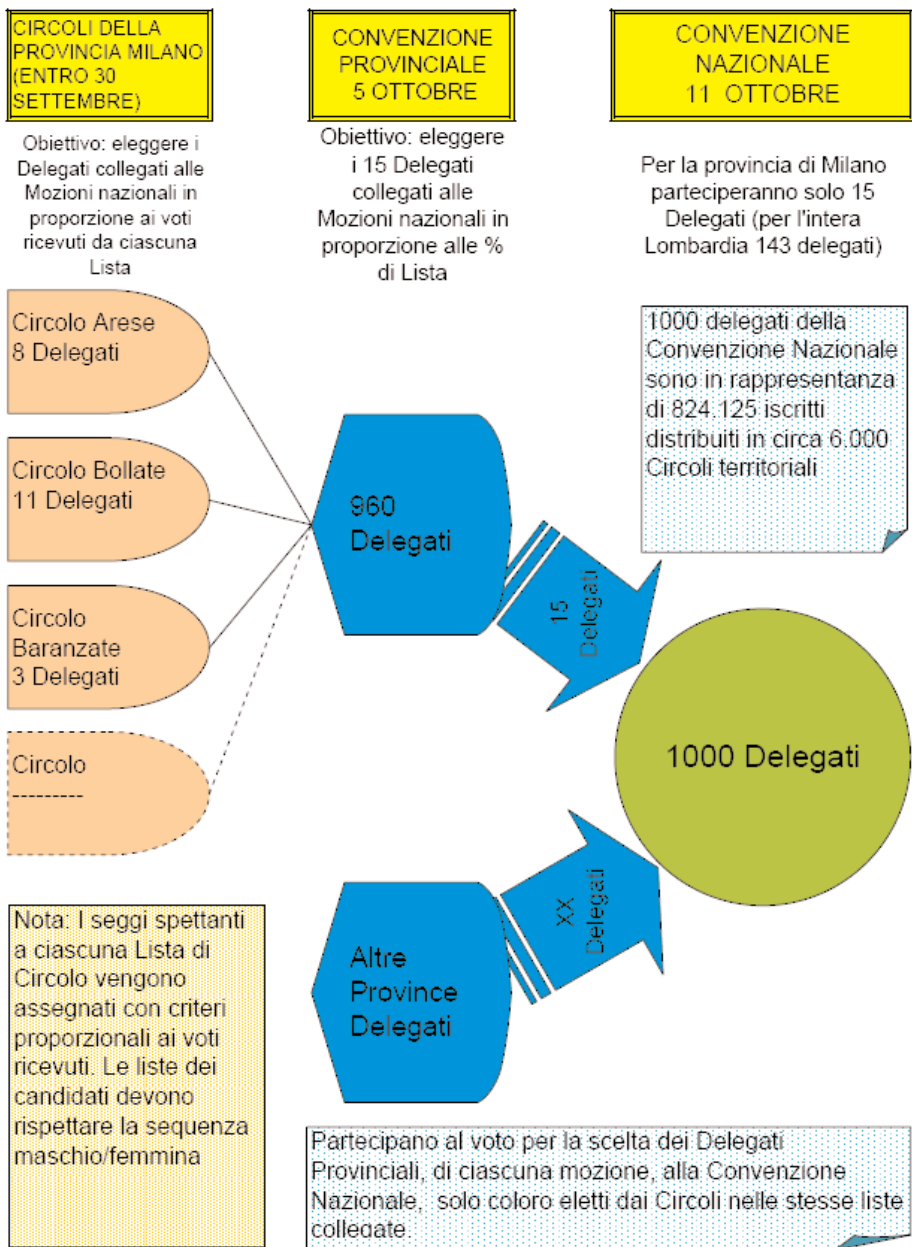

ARESE. Sono **122** le persone (42 donne e 80 uomini) che hanno dato la loro adesione al Circolo e **possono partecipare a pieno titolo** a questa stimolante fase della nostra vita politica.

NAZIONALE. Sono **824.125 suddivisi in circa 6.000 Circoli territoriali** gli iscritti al Partito Democratico e sono i protagonisti di questa fase congressuale

PROSSIMO APPUNTAMENTO **25 OTTOBRE** - PRIMA-RIE PER L'ELEZIONE DEL SEGRETARIO E DELLA ASSEMBLEA NAZIONALE NONCHE' DEL SEGRETARIO E DELLA DIREZIONE REGIONALE.

Voteranno sia Iscritti che Elettori del PD

Notizie dettagliate nel prossimo numero di Ottobre

NOTA INFORMATIVA: RINNOVO CARICHE DI CIRCOLO E PROVINCIALI

Dopo il 25 Ottobre si procederà anche al rinnovo:

- A)** degli organismi dirigenti dei Circoli (parte elettiva del Coordinamento e Coordinatore/Coordinatrice).
- B)** del Segretario e delle Direzioni Provinciali (parte elettiva)

Le elezioni si terranno in una data compresa **fra il 15 Novembre ed il 20 Gennaio.**



Gruppo di Gestione del "Notiziario PD" **Roberto Benvenuti-Redazione Paola Pandolfi-Supervisione** **Fabio Mazzocchi-Redazione Dino Nardo-Distribuz/Contatti**